

# DOMAINE FORESTIER DU CAMEROUN

Décembre 2024



MINISTÈRE DES FORÊTS ET DE LA FAUNE



WORLD RESOURCES INSTITUTE

SOMMAIRE DES AFFECTATIONS DES TERRES DANS LE DOMAINE FORESTIER NATIONAL EN 2024

LÉGENDE

| Domaine Forestier Permanent (DFP)                            |            |                  |
|--|------------|------------------|
| Type d'affectation   | Nombre     | Superficie (ha)  |
| <b>Unités Forestières d'Aménagement (UFA)</b>                | <b>124</b> | <b>7 246 790</b> |
| Classées avec plans d'aménagement approuvés                  | 100        | 6 013 911        |
| Non classées avec plans d'aménagement approuvés              | 10         | 508 124          |
| Classées avec plans d'aménagement en cours d'élaboration     | 9          | 547 589          |
| Non classées avec plans d'aménagement en cours d'élaboration | 1          | 27 364           |
| Classées et non attribuées                                   | 1          | 43 829           |
| Non classées et non attribuées                               | 3          | 105 973          |
| <b>Réserves Forestières</b>                                  | <b>59</b>  | <b>375 536</b>   |
| <b>Aires Protégées (AP)</b>                                  | <b>37</b>  | <b>4 683 656</b> |
| Parcs nationaux créés  | 22         | 3 357 771        |
| Parcs nationaux en cours de création                         | 3          | 336 295          |
| Réserves de faune créées                                     | 4          | 693 672          |
| Sanctuaires créés  | 5          | 107 438          |
| Sanctuaires en cours de création                             | 3          | 188 480          |
| <b>Zones de chasse (ZIC/ZICGC)</b>                           | <b>70</b>  | <b>5 523 176</b> |
| <b>Forêts Communales (FC)</b>                                | <b>73</b>  | <b>2 246 307</b> |
| Classées   | 57         | 1 698 987        |
| Non classées   | 16         | 547 320          |
| Domaine Forestier Non Permanent (DFNP)                       |            |                  |
| <b>Forêts communautaires (Fcom)</b>                          | <b>737</b> | <b>2 653 200</b> |
| Conventions provisoires                                      | 408        | 1 539 471        |
| Conventions définitives                                      | 329        | 1 113 729        |
| <b>Ventes de coupe (VC) / Ventes aux enchères (VEPB)</b>     | <b>110</b> | <b>221 738</b>   |
| Parcelles agro-industrielles                                 | 86         | 529 907          |

**Localité**

- Capitale politique
- Chef lieu de Région
- Chef lieu de Département

**Infrastructure**

- Route nationale
- Route régionale
- Chemin de fer

**Unité Forestière d'Aménagement**

- Classée, attribuée, plan d'aménagement approuvé
- Non classée, attribuée, plan d'aménagement approuvé
- Classée, attribuée, plan d'aménagement en cours
- Non classée, attribuée, plan d'aménagement en cours
- Classée, non attribuée
- Non classée, non attribuée

**Forêt communale**

- Classée
- Non classée

**Vente de coupe / Vente aux enchères**

- Active
- Inactive

**Aire protégée**

- Créée
- Proposée

**Autres affectations des terres**

- Zone d'Intérêt Cynégétique (ZIC)
- Zone d'Intérêt Cynégétique à Gestion Communautaire (ZICGC)
- Réserve forestière
- Forêt communautaire
- Zone agro-industrielle
- Site Ramsar

**Information de base**

- Forêt dense
- Eau

Les superficies dans ce tableau sont tirées des documents officiels (décrets, avis au public, convention de gestion) pour les UFA, AP, ZIC/ZICGC, FC, Fcom, VC. Certaines des réserves forestières et des parcelles agro-industrielles sont calculées pour la plupart à partir du logiciel de cartographie en raison de la non disponibilité des descriptions officielles. Les superficies des zones de chasse incluent les superpositions avec d'autres titres forestiers (2 191 548 ha environ).

## DONNÉES ET ÉLABORATION DE LA CARTE

Les données utilisées pour l'élaboration de cette carte ont été rassemblées conjointement par une équipe composée du personnel du World Resources Institute (WRI), du Ministère des Forêts et de la Faune (MINFOP) et d'autres partenaires à l'instar du Centre Technique de la Forêt Communale (CTFC) et GIZ-ProFEC.

Cette carte est produite par le WRI et le MINFOP avec le soutien de l'Initiative Norvégienne pour le Climat et la Forêt (NICFI). Cette initiative bénéficie également du support matériel (logiciels) de ESRI.



## COLLABORATION MINFOP - WRI

Depuis 2002, le World Resources Institute (WRI) et le Ministère des Forêts et de la Faune œuvrent conjointement au renforcement des capacités nationales de suivi et d'aménagement forestier par l'utilisation des données de la télédétection et les techniques modernes de gestion de l'information. Les deux principaux objectifs de cette collaboration sont les suivants :

- Développer un système intégré et convivial de gestion de l'information forestière basée sur des méthodes standards, et
- Renforcer les capacités du personnel du MINFOP et des ONG du secteur forestier en technique de télédétection, Système d'Information Géographique (SIG) et d'analyse de l'information afin d'améliorer le suivi, la gestion et la prise de décision dans le cadre de l'attribution et de l'utilisation des ressources forestières.

Ces informations sont compilées dans l'Atlas Forestier Interactif du Cameroun qui est une base de données complète contenant des informations relatives à l'exploitation forestière et activités connexes dans l'ensemble du pays. Ce poster représente une vue d'ensemble du domaine forestier national en Décembre 2024, telle que tirée de la base de données de l'Atlas Forestier.

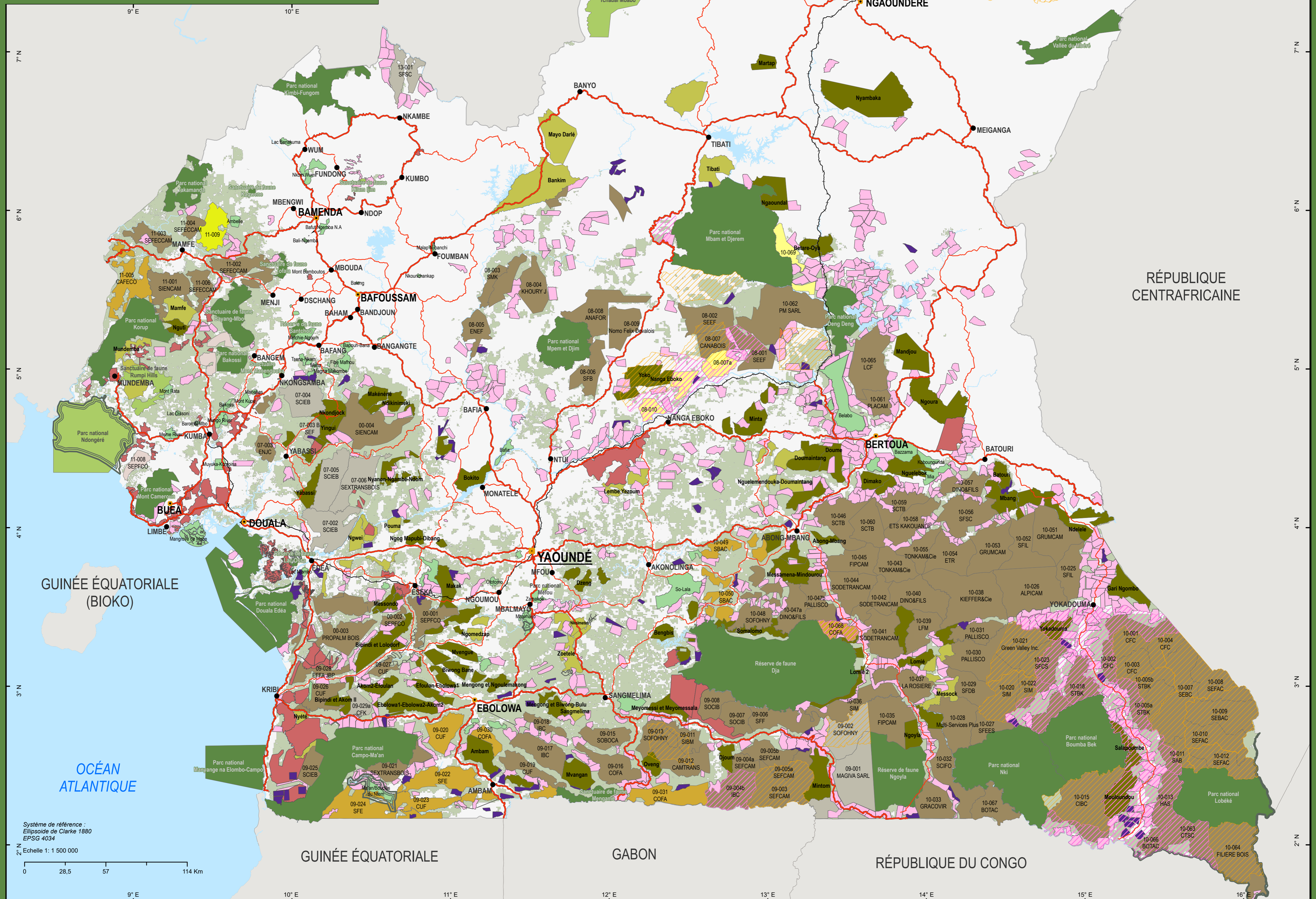

Système de référence :  
Élipsoïde de Clarke 1880  
EPSG 4034  
Echelle 1 : 1 500 000